

Continue

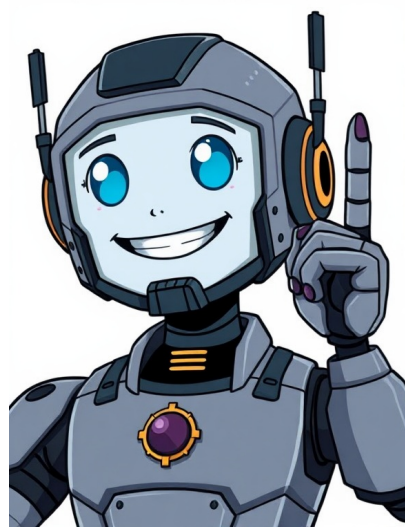

Nos alegra mucho que utilices este servicio digital del Gobierno de El Salvador. Queremos que tu experiencia en www.simple.sv (que llamaremos Ventanilla de ahora en adelante) sea clara y sencilla. Por eso, hemos preparado estos Trminos y Condiciones de Uso (o simplemente Trminos) para que sepas cmo funciona todo. La Ventanilla es de la Secretara de Innovacin de la Presidencia de El Salvador (a quien llamaremos la Secretara), ubicada en Casa Presidencial, Alameda Manuel Enrique Araujo, #5500, San Salvador, El Salvador. Al usar la Ventanilla, sus servicios o sus contenidos, ests aceptando completamente todo lo que dice la versin de estos Trminos que est publicada en el momento en que nos visites. Es importante que sepas que la Secretara puede cambiar estos Trminos en cualquier momento. Por eso, te recomendamos leerlos cada vez que vayas a usar la Ventanilla. Las nuevas versiones empezarn a aplicarse desde que se publiquen aqu. Estos Trminos son solo aplicables para simple.sv. Si sales de nuestra Ventanilla a otros sitios o servicios, ellos tendrn sus propios trminos y condiciones, que no estn cubiertos por estos. Recuerda: Las acciones u omisiones relacionadas con los trmites que hagas a travs de simple.sv son responsabilidad de cada Institucin que pone a tu disposicin sus trmites de forma digital. 1. Para qu sirve la Ventanilla? La Ventanilla es tu punto nico de acceso para encontrar, de forma centralizada, informacin, trmites y servicios que ofrecen las distintas Instituciones Pblicas. La informacin que ves aqu es creada y mantenida por esas Instituciones. Nosotros solo te facilitamos el acceso a esa informacin a travs de enlaces, como un servicio para ti. Cuando entres a esos enlaces, podras estar sujeto(a) a los trminos y condiciones de cada Institucin, adems de los nuestros. 2. Quin es un usuario? Para estos Trminos, eres un "usuario" si entras a este sitio para informarte o usar la Ventanilla y su contenido, ya sea directamente o a travs de una aplicacin. 3. Condiciones para usar nuestro sitio web Usar la Ventanilla es gratis para ti. Te comprometes a usarla respetando las leyes de El Salvador, las buenas costumbres y el orden pblico, y a no causar daos a la Secretara, a otros usuarios o a terceros. Es posible que algunos trmites disponibles en la Ventanilla tengan costos, los cuales son establecidos por cada Institucin y son su exclusiva responsabilidad. Simple.sv no recibe ningn tipo de ingresos por los trmites que realices aqu. Te pedimos que no uses la Ventanilla, su contenido o cualquiera de sus servicios para fines ilegales, prohibidos por estos Trminos o por cualquier norma, o que puedan daar los derechos e intereses de la Secretara, de otros usuarios o de terceros. A menos que se indique lo contrario, la informacin en la Ventanilla se considera pblica y es responsabilidad de la Institucin duea de esa informacin. Si su uso o manejo est sujeto a alguna restriccin, debes seguir lo que se indique expresamente en ese caso. 4. Tus obligaciones como usuario No daar, inutilizar o deteriorar los sistemas informticos que soportan la Ventanilla. No modificar esos sistemas ni usar versiones alteradas para acceder sin autorizacin. No interferir en el acceso y uso del sitio ni incumplir polticas de red asociadas. La Secretara podr tomar las medidas que considere necesarias contra cualquier uso que infrinja estos Trminos o viole derechos de terceros. La Secretara se reserva el derecho de modificar la presentacin, contenidos o servicios del sitio en cualquier momento y sin previo aviso. 5. Cookies La Ventanilla utiliza "cookies" para mejorar tu experiencia. Puedes configurar tu navegador para que te avise cuando recibas cookies o para impedir que se instalen. 6. Propiedad Intelectual Todas las marcas, nombres comerciales u otros signos distintivos que puedan aparecer en este sitio web son propiedad de la Secretara o de terceros. Su uso no otorga ningn derecho al usuario. 7. Responsabilidad del titular de la Ventanilla La informacin publicada en la Ventanilla es responsabilidad de la Institucin que la proporciona. La Secretara no es responsable por la disponibilidad, fiabilidad o continuidad del servicio. Tampoco se hace responsable por los tiempos de espera, procesamiento o resolucin de trmites, ya que eso corresponde a cada Institucin Pblica. La Secretara solo proporciona la plataforma tecnolgica para facilitar el acceso. 8. Enlaces a otros sitios o portales La Ventanilla puede contener enlaces a sitios de terceros. La Secretara no se responsabiliza por los servicios o contenidos disponibles en ellos. 9. Duracin y finalizacin La Ventanilla tiene duracin indefinida, pero la Secretara puede suspender sus servicios total o parcialmente, sin previo aviso. 10. Proteccin de tus datos personales Al brindar tus datos personales, autorizas su tratamiento conforme a la normativa vigente. Sern usados exclusivamente para el fin que fueron proporcionados. 11. Retiro y suspensin de los servicios La Secretara podr suspender los servicios de la Ventanilla si no cumples estos Trminos. 12. Legislacin aplicable y jurisdiccin Cualquier conflicto se resolver ante los tribunales ordinarios de San Salvador, conforme a la ley salvadorea. 13. Cmo reportar contenidos? Si encuentras contenido ernneo o irregular, puedes escribirnos al correo: [\[emailprotected\]](mailto:) El certificado de antecedentes penales en El Salvador es un documento oficial que recopila informacin sobre el historial judicial y policial de una persona. Es de vital importancia en diversos aspectos de la vida, como trmites laborales, migratorios o de adopcin. Al solicitar este documento, se obtiene una constancia que acredita si el individuo posee o no antecedentes penales, judiciales o policiales. La modalidad en la que se realiza el proceso de obtencin, permitiendo a los ciudadanos sacar los antecedentes penales de manera rpida y conveniente, brindando mayor solvencia en sus gestiones legales y personales. Asimismo, la facilidad de acceder a los antecedentes penales online agiliza los trmites y contribuye a la transparencia y confiabilidad en los diferentes mbitos que requieren esta documentacin. Los antecedentes penales, judiciales y policiales en El Salvador son registros documentales que contienen informacin sobre incidentes penales en los que una persona haya estado involucrada. Estos se generan cuando una persona es declarada culpable de un delito por un tribunal. Los antecedentes judiciales, por su parte, incluyen informacin sobre los procesos legales en los que una persona ha sido parte. Incluso si no ha sido condenada. Los antecedentes policiales comprenden los informes y registros de incidentes reportados a la polica, independientemente de si se produjo una condena. Para borrar los antecedentes penales en El Salvador, en caso de que sea posible segn las leyes del pas. La persona debe cumplir ciertos requisitos legales establecidos. Como haber cumplido con la pena impuesta o haber pasado un periodo de tiempo establecido sin cometer nuevos delitos. Cada caso es diferente, y la posibilidad de borrar los antecedentes depende del tipo de delito y de la legislacin vigente. Obtener un certificado de antecedentes penales en lnea brinda a las personas la oportunidad de conocer su historial delictivo. Y tomar medidas para rectificar su situacin legal si es posible. Esto es esencial para facilitar trmites laborales, migratorios y otros que requieran la presentacin de una constancia de solvencia de antecedentes penales en El Salvador. Realizar el proceso de sacar antecedentes penales en lnea ofrece mltiples beneficios para los ciudadanos en El Salvador. La comodidad y rapidez son destacados, ya que pueden obtener su constancia de antecedentes penales sin tener que desplazarse fsicamente a una oficina. Al acceder a la pgina para sacar antecedentes penales, el trmite se agiliza mediante un formulario en lnea, reduciendo el tiempo de espera y los posibles errores en la solicitud. Adems, el sistema en lnea permite pedir citas para antecedentes penales y policiales, brindando una mejor organizacin y atencin a los usuarios. La solvencia de antecedentes penales en lnea facilita el cumplimiento de requisitos laborales, migratorios u otros trmites legales de manera eficiente y segura, convirtiendose en una opcin conveniente para llevar a cabo el proceso de obtener los antecedentes penales de manera gil y confiable. Esta Constancia se emitir completamente en fsico, y es requerida por la empresa previa autorizacin de los titulares del dato. Este trmite debe realizarse en las instalaciones de la sede central, el tipo de trmite ser administrativo o empleo y estar disponible en la plataforma para ser verificada con cdigo QR durante un periodo de 30 das.Requisitos Certificacin de escritura de constitucin de la Empresa. Solicitud membretada, firmada y sellada por el representante legal de la Empresa. Autorizacin con firma legalizada de los titulares de la informacin. Fotocopia Certificada de Documento nico de Identidad (DUI) de cada uno de los titulares del dato Pasaporte para el caso de ser extranjero Y realizar el respectivo pago. Dnde se sacan los antecedentes penales? Dnde sacar los antecedentes penales? Si vive en El Salvador y por algn motivo necesita sacar los antecedentes penales, no se preocupe pues aqu le diremos sin tanta vuelta en donde puede ir a sacar esa constancia. La constancia de antecedentes penales en El Salvador tiene una validez de 90 das o 3 meses, por lo que si saca los antecedentes penales y pasan 90 das, la constancia deja de tener validez. Actualmente ya se pueden sacar los antecedentes penales desde la plataforma Simple.sv. Para ello debe tener su cuenta en Identidad Digital y luego en Simple.sv puede hacer la cita para a sacar los antecedentes penales o pagar ah mismo (con tarjeta) para solicitarlo online. Para ms informacin sobre que es la Identidad Digital puede leer: Identidad Digital El Salvador [Todo lo que debes saber] ndice Esta constancia est a cargo de la Direccin General de Centros Penales, especficamente en su rea de "Registro y Control Penitenciario". Tienen varias sucursales, por lo que no importa si vive en San Salvador, San Miguel, Santa Ana, ya que en dichos departamentos encontrar una sucursal. Por otra parte, si vive en Ahuachapn o Sonsonate, la sucursal mas cercana es la de Santa Ana. Si vive en Chalatenango, Cabaas, La Libertad, Cuscatn, San Vicente o La Paz, las sucursales mas cercanas son las de San Salvador. A excepcin de algunas personas que vivan en San Vicente o Cabaas y que por la ubicacin de su domicilio les quede mas cercano ir a la sucursal de San Miguel. Lo mismo para quienes vivan en Usulutn, Morazn y la Unin; en esos casos la sucursal mas cercana es la de San Miguel. La direccin de las sucursales es la siguiente. En San Salvador hay dos, en Santa Ana una sucursal y en San Miguel tambin solo una. Imagen: Ronny Henriquez. Est en San Salvador, especficamente en la 3ra calle poniente entre la 3ra y 5ta avenida norte, Edificio Duarte Novoa, Colonia Guadalupe. Telfono: 2520-4404. Puede ver aqu el mapa con la ubicacin. Como punto de referencia, se encuentra algo cerca del Redondel Don Ra. Vista de como se ve la sucursal que est sobre la Autopista Norte. La imagen es del 2019 as que algunos detalles pueden haber cambiado. Imagen: Hector Amaya. Tambin en San Salvador. Especficamente en el Edificio Ex Transito, sobre la Autopista Norte, en Colonia el Refugio. Telfono: 2235-1554. Puede ver aqu el mapa con la ubicacin. Est sobre la 6ta avenida sur, especficamente entre la sptima y novena calle poniente #30, Santa Ana. Telfono: 2447-6342. Puede ver aqu el mapa con la ubicacin. Nota: de esta sucursal no tenemos imagen como es el lugar. Lugar donde se sacan los antecedentes penales en San Miguel. Imagen: Destinos Globales 360. Est en el #504 de la dcima calle poniente, en el Barrio San Francisco. Telfono: 2661-2698. Puede ver aqu el mapa con la ubicacin. El precio es de \$3 dlars. Recuerde que debe tener 18 aos en adelante y llevar su DUI original y vigente, es el nico documento que necesitar pero si es extranjero y no tiene DUI, deber llevar el pasaporte. Enviar a alguien o compartir en redes socialesEn El Salvador, es obligatorio tener una cita previa para la obtencin de los antecedentes penales. Sacar la cita correctamente resulta esencial para agilizar el proceso y evitar cualquier tipo de complicaciones. Aqu te explicaremos paso por paso cmo se puede hacer.Paso 1: Acceso onlinePara sacar una cita, debes dirigirte a la pgina web oficial del Registro de la Polica Nacional Civil de El Salvador. All encontrars el apartado de Antecedentes Penales donde podrs empezar el proceso de agendar la cita. Es importante tener en cuenta que es necesario contar con una conexin a internet segura para completar el procedimiento sin contratiempos.Paso 2: Registro de informacinEn dicha pgina se te pedir que ingreses una serie de datos personales con el fin de verificar tu identidad. Incluyendo tu nombre completo, nmero de DUI, nmero de pasaporte (si poseses uno), entre otros. Asegrate de introducir toda la informacin requerida de manera precisa para evitar retrasos o problemas en el trmite.Paso 3: Confirmacin de la citaUna vez que se haya validado tu informacin, podrs seleccionar la fecha y el horario ms conveniente para ti. Es fundamental que elijas un horario en el que ests completamente seguro de poder asistir para evitar tener que reprogramar. Recibirs un correo electrnico con la confirmacin de tu cita. Te sugerimos que lo guardes o tomes una captura de pantalla de vez que para tener a mano todos los detalles de tu cita.Procedimiento Online para Sacar Cita de Antecedentes Penales en El SalvadorEn El Salvador, el proceso para obtener una cita para antecedentes penales se ha simplificado gracias a la integracin de tecnologas en lnea. Este avance ha permitido que los ciudadanos puedan gestionar estas solicitudes desde la comodidad de su hogar. Este trmite suele tener un costo, por lo que es necesario aportar el recibo de pago correspondiente. Recuerda siempre verificar la lista de documentos necesarios para evitar retrasos en el trmite.Preguntas Frecuentes sobre la Cita para Antecedentes Penales en El SalvadorEn El Salvador, obtener una cita para la verificacin de antecedentes penales es un proceso que puede generar muchas dudas. El propsito de esta entrada es aclarar algunas de las preguntas ms frecuentes relacionadas con este procedimiento. Cmo solicitar una cita para verificacin de antecedentes penales?Para programar una cita de este tipo, debe acudir a la pgina web oficial del Ministerio de Justicia y Seguridad Pblica de El Salvador. All, encontrar un apartado dedicado exclusivamente a las citas para verificacin de antecedentes penales. El siguiente debe seguir las instrucciones en pantalla y proporcionar la informacin solicitada para programar una cita.Hay alg costo asociado con la cita para antecedentes penales?La obtencin de un certificado de antecedentes penales en El Salvador tiene un costo que puede variar en funcin de mltiples factores. Recomendamos consultar la pgina oficial o contactar directamente a las autoridades competentes para obtener informacin ms precisa y actualizada.Cunto tiempo se tarda en obtener el certificado despues de la cita?En general, el certificado de antecedentes penales se entrega el mismo da de la cita. No obstante, en casos excepcionales, podra requerirse un periodo de espera adicional. De nuevo, sugerimos comunicarse con las autoridades pertinentes para confirmar los tiempos de entrega.Consejos tiles para Sacar los Antecedentes Penales en El SalvadorEn El Salvador, obtener los antecedentes penales puede ser un proceso desalentador si no ests familiarizado con los procedimientos. Sin embargo, hay algunos consejos prticos que pueden hacer que el proceso sea ms manejable para cualquier persona.Primeramente, es vital entender que no hay cargos por la tramitacin de este documento, es un servicio completamente gratuito. No debes pagar a ninguna entidad solicitando pago a cambio de agilizar este proceso.Inicio del ProcesoEs crucial iniciar con la solicitud correctamente. Para obtener una constancia de antecedentes penales, es necesario proporcionar datos como nombre completo, fecha de nacimiento, y el nmmero de DUI. Recuerda que todos los datos proporcionados deben ser exactos a fin de evitar cualquier complicacin en el proceso.Importancia del DUISegundo, el Documento nico de Identidad (DUI) es fundamental en este proceso. Sin este, no se podr obtener una constancia de antecedentes penales. As que asegurate de tener tu DUI a la mano y en buenas condiciones antes de iniciar el proceso.[alb post, related url=/actualidad/alerta-ropa-en-el-salvador/ title=Todo lo que Necesitas Saber sobre la Alerta Roja en El Salvador: ltimas Noticias y Actualizaciones relatedtext=Quizs tambin te interese:Tercero, al realizar la solicitud, es imprescindible tener en cuenta que se debe realizar en lnea a travs del sitio oficial correspondiente. Evitar sitios web dudosos o no oficiales es crucial para proteger tus datos personales y evitar estafas. Nota Aclaratoria 2018 Se informa que el Servicio Pblico de Consultas Bibliogrficas se encuentra suspendido hasta nuevo aviso debido a la pandemia por Covid-19. Todos los estados Vigente No vigente No se encontraron resultados Todos los aos 20262025202420232022202120202019202018201720162015201420132012201120102009200820072006200520042003200220012000 No se encontraron resultados Tienes que presentar una constancia de antecedentes penales y no sabes por dnde empezar? Tranquilo, aqu te explicamos todo lo que necesitas saber para hacer este trmite en El Salvador, ya sea en lnea o de forma presencial. Este documento es muy solicitado para trabajos, procesos migratorios, estudios o incluso para trmites legales dentro y fuera del pas. Con esta gua prctica y clara vas a poder completarlo sin complicaciones. La constancia de antecedentes penales demuestra si una persona tiene o no historial delictivo en El Salvador. Es un documento oficial emitido por el Ministerio de Justicia y Seguridad Pblica. Puede ser requerida por: Empleadores que buscan verificar tu historial Embajadas o consulados para procesos de visa Instituciones acadmicas que piden respaldo legal Trmites migratorios u oficiales en el extranjero Tenerla a tiempo puede evitar retrasos importantes, as que es recomendable solicitarla con antelacin si sabes que la vas a necesitar. Para salvadoreos mayores de edad, Documento nico de Identidad (DUI) vigente Comprobante de pago (\$3.00) Correo electrnico activo (para trmite en lnea) Para extranjeros residentes: Carn de residente Pasaporte Comprobante de pago Opcin 1: En lnea Evitar cualquier complicacin en el proceso.Importancia del DUISegundo, el Documento nico de Identidad (DUI) es fundamental en este proceso. Sin este, no se podr obtener una constancia de antecedentes penales. As que asegurate de tener tu DUI a la mano y en buenas condiciones antes de iniciar el proceso.[alb post, related url=/actualidad/alerta-ropa-en-el-salvador/ title=Todo lo que Necesitas Saber sobre la Alerta Roja en El Salvador: ltimas Noticias y Actualizaciones relatedtext=Quizs tambin te interese:Tercero, al realizar la solicitud, es imprescindible tener en cuenta que se debe realizar en lnea a travs del sitio oficial correspondiente. Evitar sitios web dudosos o no oficiales es crucial para proteger tus datos personales y evitar estafas. Nota Aclaratoria 2018 Se informa que el Servicio Pblico de Consultas Bibliogrficas se encuentra suspendido hasta nuevo aviso debido a la pandemia por Covid-19. Todos los estados Vigente No vigente No se encontraron resultados Todos los aos 20262025202420232022202120202019202018201720162015201420132012201120102009200820072006200520042003200220012000 No se encontraron resultados Tienes que presentar una constancia de antecedentes penales y no sabes por dnde empezar? Tranquilo, aqu te explicamos todo lo que necesitas saber para hacer este trmite en El Salvador, ya sea en lnea o de forma presencial. Este documento es muy solicitado para trabajos, procesos migratorios, estudios o incluso para trmites legales dentro y fuera del pas. Con esta gua prctica y clara vas a poder completarlo sin complicaciones. La constancia de antecedentes penales demuestra si una persona tiene o no historial delictivo en El Salvador. Es un documento oficial emitido por el Ministerio de Justicia y Seguridad Pblica. Puede ser requerida por: Empleadores que buscan verificar tu historial Embajadas o consulados para procesos de visa Instituciones acadmicas que piden respaldo legal Trmites migratorios u oficiales en el extranjero Tenerla a tiempo puede evitar retrasos importantes, as que es recomendable solicitarla con antelacin si sabes que la vas a necesitar. Para salvadoreos mayores de edad, Documento nico de Identidad (DUI) vigente Comprobante de pago (\$3.00) Correo electrnico activo (para trmite en lnea) Para extranjeros residentes: Carn de residente Pasaporte Comprobante de pago Opcin 1: En lnea Evitar cualquier complicacin en el proceso.Importancia del DUISegundo, el Documento nico de Identidad (DUI) es fundamental en este proceso. Sin este, no se podr obtener una constancia de antecedentes penales. As que asegurate de tener tu DUI a la mano y en buenas condiciones antes de iniciar el proceso.[alb post, related url=/actualidad/alerta-ropa-en-el-salvador/ title=Todo lo que Necesitas Saber sobre la Alerta Roja en El Salvador: ltimas Noticias y Actualizaciones relatedtext=Quizs tambin te interese:Tercero, al realizar la solicitud, es imprescindible tener en cuenta que se debe realizar en lnea a travs del sitio oficial correspondiente. Evitar sitios web dudosos o no oficiales es crucial para proteger tus datos personales y evitar estafas. Nota Aclaratoria 2018 Se informa que el Servicio Pblico de Consultas Bibliogrficas se encuentra suspendido hasta nuevo aviso debido a la pandemia por Covid-19. Todos los estados Vigente No vigente No se encontraron resultados Todos los aos 20262025202420232022202120202019202018201720162015201420132012201120102009200820072006200520042003200220012000 No se encontraron resultados Tienes que presentar una constancia de antecedentes penales y no sabes por dnde empezar? Tranquilo, aqu te explicamos todo lo que necesitas saber para hacer este trmite en El Salvador, ya sea en lnea o de forma presencial. Este documento es muy solicitado para trabajos, procesos migratorios, estudios o incluso para trmites legales dentro y fuera del pas. Con esta gua prctica y clara vas a poder completarlo sin complicaciones. La constancia de antecedentes penales demuestra si una persona tiene o no historial delictivo en El Salvador. Es un documento oficial emitido por el Ministerio de Justicia y Seguridad Pblica. Puede ser requerida por: Empleadores que buscan verificar tu historial Embajadas o consulados para procesos de visa Instituciones acadmicas que piden respaldo legal Trmites migratorios u oficiales en el extranjero Tenerla a tiempo puede evitar retrasos importantes, as que es recomendable solicitarla con antelacin si sabes que la vas a necesitar. Para salvadoreos mayores de edad, Documento nico de Identidad (DUI) vigente Comprobante de pago (\$3.00) Correo electrnico activo (para trmite en lnea) Para extranjeros residentes: Carn de residente Pasaporte Comprobante de pago Opcin 1: En lnea Evitar cualquier complicacin en el proceso.Importancia del DUISegundo, el Documento nico de Identidad (DUI) es fundamental en este proceso. Sin este, no se podr obtener una constancia de antecedentes penales. As que asegurate de tener tu DUI a la mano y en buenas condiciones antes de iniciar el proceso.[alb post, related url=/actualidad/alerta-ropa-en-el-salvador/ title=Todo lo que Necesitas Saber sobre la Alerta Roja en El Salvador: ltimas Noticias y Actualizaciones relatedtext=Quizs tambin te interese:Tercero, al realizar la solicitud, es imprescindible tener en cuenta que se debe realizar en lnea a travs del sitio oficial correspondiente. Evitar sitios web dudosos o no oficiales es crucial para proteger tus datos personales y evitar estafas. Nota Aclaratoria 2018 Se informa que el Servicio Pblico de Consultas Bibliogrficas se encuentra suspendido hasta nuevo aviso debido a la pandemia por Covid-19. Todos los estados Vigente No vigente No se encontraron resultados Todos los aos 20262025202420232022202120202019202018201720162015201420132012201120102009200820072006200520042003200220012000 No se encontraron resultados Tienes que presentar una constancia de antecedentes penales y no sabes por dnde empezar? Tranquilo, aqu te explicamos todo lo que necesitas saber para hacer este trmite en El Salvador, ya sea en lnea o de forma presencial. Este documento es muy solicitado para trabajos, procesos migratorios, estudios o incluso para trmites legales dentro y fuera del pas. Con esta gua prctica y clara vas a poder completarlo sin complicaciones. La constancia de antecedentes penales demuestra si una persona tiene o no historial delictivo en El Salvador. Es un documento oficial emitido por el Ministerio de Justicia y Seguridad Pblica. Puede ser requerida por: Empleadores que buscan verificar tu historial Embajadas o consulados para procesos de visa Instituciones acadmicas que piden respaldo legal Trmites migratorios u oficiales en el extranjero Tenerla a tiempo puede evitar retrasos importantes, as que es recomendable solicitarla con antelacin si sabes que la vas a necesitar. Para salvadoreos mayores de edad, Documento nico de Identidad (DUI) vigente Comprobante de pago (\$3.00) Correo electrnico activo (para trmite en lnea) Para extranjeros residentes: Carn de residente Pasaporte Comprobante de pago Opcin 1: En lnea Evitar cualquier complicacin en el proceso.Importancia del DUISegundo, el Documento nico de Identidad (DUI) es fundamental en este proceso. Sin este, no se podr obtener una constancia de antecedentes penales. As que asegurate de tener tu DUI a la mano y en buenas condiciones antes de iniciar el proceso.[alb post, related url=/actualidad/alerta-ropa-en-el-salvador/ title=Todo lo que Necesitas Saber sobre la Alerta Roja en El Salvador: ltimas Noticias y Actualizaciones relatedtext=Quizs tambin te interese:Tercero, al realizar la solicitud, es imprescindible tener en cuenta que se debe realizar en lnea a travs del sitio oficial correspondiente. Evitar sitios web dudosos o no oficiales es crucial para proteger tus datos personales y evitar estafas. Nota Aclaratoria 2018 Se informa que el Servicio Pblico de Consultas Bibliogrficas se encuentra suspendido hasta nuevo aviso debido a la pandemia por Covid-19. Todos los estados Vigente No vigente No se encontraron resultados Todos los aos 20262025202420232022202120202019202018201720162015201420132012201120102009200820072006200520042003200220012000 No se encontraron resultados Tienes que presentar una constancia de antecedentes penales y no sabes por dnde empezar? Tranquilo, aqu te explicamos todo lo que necesitas saber para hacer este trmite en El Salvador, ya sea en lnea o de forma presencial. Este documento es muy solicitado para trabajos, procesos migratorios, estudios o incluso para trmites legales dentro y fuera del pas. Con esta gua prctica y clara vas a poder completarlo sin complicaciones. La constancia de antecedentes penales demuestra si una persona tiene o no historial delictivo en El Salvador. Es un documento oficial emitido por el Ministerio de Justicia y Seguridad Pblica. Puede ser requerida por: Empleadores que buscan verificar tu historial Embajadas o consulados para procesos de visa Instituciones acadmicas que piden respaldo legal Trmites migratorios u oficiales en el extranjero Tenerla a tiempo puede evitar retrasos importantes, as que es recomendable solicitarla con antelacin si sabes que la vas a necesitar. Para salvadoreos mayores de edad, Documento nico de Identidad (DUI) vigente Comprobante de pago (\$3.00) Correo electrnico activo (para trmite en lnea) Para extranjeros residentes: Carn de residente Pasaporte Comprobante de pago Opcin 1: En lnea Evitar cualquier complicacin en el proceso.Importancia del DUISegundo, el Documento nico de Identidad (DUI) es fundamental en este proceso. Sin este, no se podr obtener una constancia de antecedentes penales. As que asegurate de tener tu DUI a la mano y en buenas condiciones antes de iniciar el proceso.[alb post, related url=/actualidad/alerta-ropa-en-el-salvador/ title=Todo lo que Necesitas Saber sobre la Alerta Roja en El Salvador: ltimas Noticias y Actualizaciones relatedtext=Quizs tambin te interese:Tercero, al realizar la solicitud, es imprescindible tener en cuenta que se debe realizar en lnea a travs del sitio oficial correspondiente. Evitar sitios web dudosos o no oficiales es crucial para proteger tus datos personales y evitar estafas. Nota Aclaratoria 2018 Se informa que el Servicio Pblico de Consultas Bibliogrficas se encuentra suspendido hasta nuevo aviso debido a la pandemia por Covid-19. Todos los estados Vigente No vigente No se encontraron resultados Todos los aos 20262025202420232022202120202019202018201720162015201420132012201120102009200820072006200520042003200220012000 No se encontraron resultados Tienes que presentar una constancia de antecedentes penales y no sabes por dnde empezar? Tranquilo, aqu te explicamos todo lo que necesitas saber para hacer este trmite en El Salvador, ya sea en lnea o de forma presencial. Este documento es muy solicitado para trabajos, procesos migratorios, estudios o incluso para trmites legales dentro y fuera del pas. Con esta gua prctica y clara vas a poder completarlo sin complicaciones. La constancia de antecedentes penales demuestra si una persona tiene o no historial delictivo en El Salvador. Es un documento oficial emitido por el Ministerio de Justicia y Seguridad Pblica. Puede ser requerida por: Empleadores que buscan verificar tu historial Embajadas o consulados para procesos de visa Instituciones acadmicas que piden respaldo legal Trmites migratorios u oficiales en el extranjero Tenerla a tiempo puede evitar retrasos importantes, as que es recomendable solicitarla con antelacin si sabes que la vas a necesitar. Para salvadoreos mayores de edad, Documento nico de Identidad (DUI) vigente Comprobante de pago (\$3.00) Correo electrnico activo (para trmite en lnea) Para extranjeros residentes: Carn de residente Pasaporte Comprobante de pago Opcin 1: En lnea Evitar cualquier complicacin en el proceso.Importancia del DUISegundo, el Documento nico de Identidad (DUI) es fundamental en este proceso. Sin este, no se podr obtener una constancia de antecedentes penales. As que asegurate de tener tu DUI a la mano y en buenas condiciones antes de iniciar el proceso.[alb post, related url=/actualidad/alerta-ropa-en-el-salvador/ title=Todo lo que Necesitas Saber sobre la Alerta Roja en El Salvador: ltimas Noticias y Actualizaciones relatedtext=Quizs tambin te interese:Tercero, al realizar la solicitud, es imprescindible tener en cuenta que se debe realizar en lnea a travs del sitio oficial correspondiente. Evitar sitios web dudosos o no oficiales es crucial para proteger tus datos personales y evitar estafas. Nota Aclaratoria 2018 Se informa que el Servicio Pblico de Consultas Bibliogrficas se encuentra suspendido hasta nuevo aviso debido a la pandemia por Covid-19. Todos los estados Vigente No vigente No se encontraron resultados Todos los aos 20262025202420232022202120202019202018201720162015201420132012201120102009200820072006200520042003200220012000 No se encontraron resultados Tienes que presentar una constancia de antecedentes penales y no sabes por dnde empezar? Tranquilo, aqu te explicamos todo lo que necesitas saber para hacer este trmite en El Salvador, ya sea en lnea o de forma presencial. Este documento es muy solicitado para trabajos, procesos migratorios, estudios o incluso para trmites legales dentro y fuera del pas. Con esta gua prctica y clara vas a poder completarlo sin complicaciones. La constancia de antecedentes penales demuestra si una persona tiene o no historial delictivo en El Salvador. Es un documento oficial emitido por el Ministerio de Justicia y Seguridad Pblica. Puede ser requerida por: Empleadores que buscan verificar tu historial Embajadas o consulados para procesos de visa Instituciones acadmicas que piden respaldo legal Trmites migratorios u oficiales en el extranjero Tenerla a tiempo puede evitar retrasos importantes, as que es recomendable solicitarla con antelacin si sabes que la vas a necesitar. Para salvadoreos mayores de edad, Documento nico de Identidad (DUI) vigente Comprobante de pago (\$3.00) Correo electrnico activo (para trmite en lnea) Para extranjeros residentes: Carn de residente Pasaporte Comprobante de pago Opcin 1: En lnea Evitar cualquier complicacin en el proceso.Importancia del DUISegundo, el Documento nico de Identidad (DUI) es fundamental en este proceso. Sin este, no se podr obtener una constancia de antecedentes penales. As que asegurate de tener tu DUI a la mano y en buenas condiciones antes de iniciar el proceso.[alb post, related url=/actualidad/alerta-ropa-en-el-salvador/ title=Todo lo que Necesitas Saber sobre la Alerta Roja en El Salvador: ltimas Noticias y Actualizaciones relatedtext=Quizs tambin te interese:Tercero, al realizar la solicitud, es imprescindible tener en cuenta que se debe realizar en lnea a travs del sitio oficial correspondiente. Evitar sitios web dudosos o no oficiales es crucial para proteger tus datos personales y evitar estafas. Nota Aclaratoria 2018 Se informa que el Servicio Pblico de Consultas Bibliogrficas se encuentra suspendido hasta nuevo aviso debido a la pandemia por Covid-19. Todos los estados Vigente No vigente No se encontraron resultados Todos los aos 20262025202420232022202120202019202018201720162015201420132012201120102009200820072006200520042003200220012000 No se encontraron resultados Tienes que presentar una constancia de antecedentes penales y no sabes por dnde empezar? Tranquilo, aqu te explicamos todo lo que necesitas saber para hacer este trmite en El Salvador, ya sea en lnea o de forma presencial. Este documento es muy solicitado para trabajos, procesos migratorios, estudios o incluso para trmites legales dentro y fuera del pas. Con esta gua prctica y clara vas a poder completarlo sin complicaciones. La constancia de antecedentes penales demuestra si una persona tiene o no historial delictivo en El Salvador. Es un documento oficial emitido por el Ministerio de Justicia y Seguridad Pblica. Puede ser requerida por: Empleadores que buscan verificar tu historial Embajadas o consulados para procesos de visa Instituciones acadmicas que piden respaldo legal Trmites migratorios u oficiales en el extranjero Tenerla a tiempo puede evitar retrasos importantes, as que es recomendable solicitarla con antelacin si sabes que la vas a necesitar. Para salvadoreos mayores de edad, Documento nico de Identidad (DUI) vigente Comprobante de pago (\$3.00) Correo electrnico activo (para trmite en lnea) Para extranjeros residentes: Carn de residente Pasaporte Comprobante de pago Opcin 1: En lnea Evitar cualquier complicacin en el proceso.Importancia del DUISegundo, el Documento nico de Identidad (DUI) es fundamental en este proceso. Sin este, no se podr obtener una constancia de antecedentes penales. As que asegurate de tener tu DUI a la mano y en buenas condiciones antes de iniciar el proceso.[alb post, related url=/actualidad/alerta-ropa-en-el-salvador/ title=Todo lo que Necesitas Saber sobre la Alerta Roja en El Salvador: ltimas Noticias y Actualizaciones relatedtext=Quizs tambin te interese:Tercero, al realizar la solicitud, es imprescindible tener en cuenta que se debe realizar en lnea a travs del sitio oficial correspondiente. Evitar sitios web dudosos o no oficiales es crucial para proteger tus datos personales y evitar estafas. Nota Aclaratoria 2018 Se informa que el Servicio Pblico de Consultas Bibliogrficas se encuentra suspendido hasta nuevo aviso debido a la pandemia por Covid-19. Todos los estados Vigente No vigente No se encontraron resultados Todos los aos 20262025202420232022202120202019202018201720162015201420132012201120102009200820072006200520042003200220012000 No se encontraron resultados Tienes que presentar una constancia de antecedentes penales y no sabes por dnde empezar? Tranquilo, aqu te explicamos todo lo que necesitas saber para hacer este trmite en El Salvador, ya sea en lnea o de forma presencial. Este documento es muy solicitado para trabajos, procesos migratorios, estudios o incluso para trmites legales dentro y fuera del pas. Con esta gua prctica y clara vas a poder completarlo sin complicaciones. La constancia de antecedentes penales demuestra si una persona tiene o no historial delictivo en El Salvador. Es un documento oficial emitido por el Ministerio de Justicia y Seguridad Pblica. Puede ser requerida por: Empleadores que buscan verificar tu historial Embajadas o consulados para procesos de visa Instituciones acadmicas que piden respaldo legal Trmites migratorios u oficiales en el extranjero Tenerla a tiempo puede evitar retrasos importantes, as que es recomendable solicitarla con antelacin si sabes que la vas a necesitar. Para salvadoreos mayores de edad, Documento nico de Identidad (DUI) vigente Comprobante de pago (\$3.00) Correo electrnico activo (para trmite en lnea) Para extranjeros residentes: Carn de residente Pasaporte Comprobante de pago Opcin 1: En lnea Evitar cualquier complicacin en el proceso.Importancia del DUISegundo, el Documento nico de Identidad (DUI) es fundamental en este proceso. Sin este, no se podr obtener una constancia de antecedentes penales. As que asegurate de tener tu DUI a la mano y en buenas condiciones antes de iniciar el proceso.[alb post, related url=/actualidad/alerta-ropa-en-el-salvador/ title=Todo lo que Necesitas Saber sobre la Alerta Roja en El Salvador: ltimas Noticias y Actualizaciones relatedtext=Quizs tambin te interese:Tercero, al realizar la solicitud, es imprescindible tener en cuenta que se debe realizar en lnea a travs del sitio oficial correspondiente. Evitar sitios web dudosos o no oficiales es crucial para proteger tus datos personales y evitar estafas. Nota Aclaratoria 2018 Se informa que el Servicio Pblico de Consultas Bibliogrficas se encuentra suspendido hasta nuevo aviso debido a la pandemia por Covid-19. Todos los estados Vigente No vigente No se encontraron resultados Todos los aos 20262025202420232022202120202019202018201720162015201420132012201120102009200820072006200520042003200220012000 No se encontraron resultados Tienes que presentar una constancia de antecedentes penales y no sabes por dnde empezar? Tranquilo, aqu te explicamos todo lo que necesitas saber para hacer este trmite en El Salvador, ya sea en lnea o de forma presencial. Este documento es muy solicitado para trabajos, procesos migratorios, estudios o incluso para trmites legales dentro y fuera del pas. Con esta gua prctica y clara vas a poder completarlo sin complicaciones. La constancia de antecedentes penales demuestra si una persona tiene o no historial delictivo en El Salvador. Es un documento oficial emitido por el Ministerio de Justicia y Seguridad Pblica. Puede ser requerida por: Empleadores que buscan verificar tu historial Embajadas o consulados para procesos de visa Instituciones acadmicas que piden respaldo legal Trmites migratorios u oficiales en el extranjero Tenerla a tiempo puede evitar retrasos importantes, as que es recomendable solicitarla con antelacin si sabes que la vas a necesitar. Para salvadoreos mayores de edad, Documento nico de Identidad (DUI) vigente Comprobante de pago (\$3.00) Correo electrnico activo (para trmite en lnea) Para extranjeros residentes: Carn de residente Pasaporte Comprobante de pago Opcin 1: En lnea Evitar cualquier complicacin en el proceso.Importancia del DUISegundo, el Documento nico de Identidad (DUI) es fundamental en este proceso. Sin este, no se podr obtener una constancia de antecedentes penales. As que asegurate de tener tu DUI a la mano y en buenas condiciones antes de iniciar el proceso.[alb post, related url=/actualidad/alerta-ropa-en-el-salvador/ title=Todo lo que Necesitas Saber sobre la Alerta Roja en El Salvador: ltimas Noticias y Actualizaciones relatedtext=Quizs tambin te interese:Tercero, al realizar la solicitud, es imprescindible tener en cuenta que se debe realizar en lnea a travs del sitio oficial correspondiente. Evitar sitios web dudosos o no oficiales es crucial para proteger tus datos personales y evitar estafas. Nota Aclaratoria 2018 Se informa que el Servicio Pblico de Consultas Bibliogrficas se encuentra suspendido hasta nuevo aviso debido a la pandemia por Covid-19. Todos los estados Vigente No vigente No se encontraron resultados Todos los aos 20262025202420232022202120202019202018201720162015201420132012201120102009200820072006200520042003200220012000 No se encontraron resultados Tienes que presentar una constancia de antecedentes penales y no sabes por dnde empezar? Tranquilo, aqu te explicamos todo lo que necesitas saber para hacer este trmite en El Salvador, ya sea en lnea o de forma presencial. Este documento es muy solicitado para trabajos, procesos migratorios, estudios o incluso para trmites legales dentro y fuera del pas. Con esta gua prctica y clara vas a poder completarlo sin complicaciones. La constancia de antecedentes penales demuestra si una persona tiene o no historial delictivo en El Salvador. Es un documento oficial emitido por el Ministerio de Justicia y Seguridad Pblica. Puede ser requerida por: Empleadores que buscan verificar tu historial Embajadas o consulados para procesos de visa Instituciones acadmicas que piden respaldo legal Trmites migratorios u oficiales en el extranjero Tenerla a tiempo puede evitar retrasos importantes, as que es recomendable solicitarla con antelacin si sabes que la vas a necesitar. Para salvadoreos mayores de edad, Documento nico de Identidad (DUI) vigente Comprobante de pago (\$3.00) Correo electrnico activo (para trmite en lnea) Para extranjeros residentes: Carn de residente Pasaporte Comprobante de pago Opcin 1: En lnea Evitar cualquier complicacin en el proceso.Importancia del DUISegundo, el Documento nico de Identidad (DUI) es fundamental en este proceso. Sin este, no se podr obtener una constancia de antecedentes penales. As que asegurate de tener tu DUI a la mano y en buenas condiciones antes de iniciar el proceso.[alb post, related url=/actualidad/alerta-ropa-en-el-salvador/ title=Todo lo que Necesitas Saber sobre la Alerta Roja en El Salvador: ltimas Noticias y Actualizaciones relatedtext=Quizs tambin te interese:Tercero, al realizar la solicitud, es imprescindible tener en cuenta que se debe realizar en lnea a travs del sitio oficial correspondiente. Evitar sitios web dudosos o no oficiales es crucial para proteger tus datos personales y evitar estafas. Nota Aclaratoria 2018 Se informa que el Servicio Pblico de Consultas Bibliogrficas se encuentra suspendido hasta nuevo aviso debido a la pandemia por Covid-19. Todos los estados Vigente No vigente No se encontraron resultados Todos los aos 20262025202420232022202120202019202018201720162015201420132012201120102009200820072006200520042003200220012000 No se encontraron resultados Tienes que presentar una constancia de antecedentes penales y no sabes por dnde empezar? Tranquilo, aqu te explicamos todo lo que necesitas saber para hacer este trmite en El Salvador, ya sea en lnea o de forma presencial. Este documento es muy solicitado para trabajos, procesos migratorios, estudios o incluso para trmites legales dentro y fuera del pas. Con esta gua prctica y clara vas a poder completarlo sin complicaciones. La constancia de antecedentes penales demuestra si una persona tiene o no historial delictivo en El Salvador. Es un documento oficial emitido por el Ministerio de Justicia y Seguridad Pblica. Puede ser requerida por: Empleadores que buscan verificar tu historial Embajadas o consulados para procesos de visa Instituciones acadmicas que piden respaldo legal Trmites migratorios u oficiales en el extranjero Tenerla a tiempo puede evitar retrasos importantes, as que es recomendable solicitarla con antelacin si sabes que la vas a necesitar. Para salvadoreos mayores de edad, Documento nico de Identidad (DUI) vigente Comprobante de pago (\$3.00) Correo electrnico activo (para trmite en lnea) Para extranjeros residentes: Carn de residente Pasaporte Comprobante de pago Opcin 1: En lnea Evitar cualquier complicacin en el proceso.Importancia del DUISegundo, el Documento nico de Identidad (DUI) es fundamental en este proceso. Sin este, no se podr obtener una constancia de antecedentes penales. As que asegurate de tener tu DUI a la mano y en buenas condiciones antes de iniciar el proceso.[alb post, related url=/actualidad/alerta-ropa-en-el-salvador/ title=Todo lo que Necesitas Saber sobre la Alerta Roja en El Salvador: ltimas Noticias y Actualizaciones relatedtext=Quizs tambin te interese:Tercero, al realizar la solicitud, es imprescindible tener en cuenta que se debe realizar en lnea a travs del sitio oficial correspondiente. Evitar sitios web dudosos o no oficiales es crucial para proteger tus datos personales y evitar estafas. Nota Aclaratoria 2018 Se informa que el Servicio Pblico de Consultas Bibliogrficas se encuentra suspendido hasta nuevo aviso debido a la pandemia por Covid-19. Todos los estados Vigente No vigente No se encontraron resultados Todos los aos 20262025202420232022202120202019202018201720162015201420132012201120102009200820072006200520042003200220012000 No se encontraron resultados Tienes que presentar una constancia de antecedentes penales y no sabes por dnde empezar? Tranquilo, aqu te explicamos todo lo que necesitas saber para hacer este trmite en El Salvador, ya sea en lnea o de forma presencial. Este documento es muy solicitado para trabajos, procesos migratorios, estudios o incluso para trmites legales dentro y fuera del pas. Con esta gua prctica y clara vas a poder completarlo sin complicaciones. La constancia de antecedentes penales demuestra si una persona tiene o no historial delictivo en El Salvador. Es un documento oficial emitido por el Ministerio de Justicia y Seguridad Pblica. Puede ser requerida por: Empleadores que buscan verificar tu historial Embajadas o consulados para procesos de visa Instituciones acadmicas que piden respaldo legal Trmites migratorios u oficiales en el extranjero Tenerla a tiempo puede evitar retrasos importantes, as que es recomendable solicitarla con antelacin si sabes que la vas a necesitar. Para salvadoreos mayores de edad, Documento nico de Identidad (DUI) vigente Comprobante de pago (\$3.00) Correo electrnico activo (para trmite en lnea) Para extranjeros residentes: Carn de residente Pasaporte Comprobante de pago Opcin 1: En lnea Evitar cualquier complicacin en el proceso.Importancia del DUISegundo, el Documento nico de Identidad (DUI) es fundamental en este proceso. Sin este, no se podr obtener una constancia de antecedentes penales. As que asegurate de tener tu DUI a la mano y en buenas condiciones antes de iniciar el proceso.[alb post, related url=/actualidad/alerta-ropa-en-el-salvador/ title=Todo lo que Necesitas Saber sobre la Alerta Roja en El Salvador: ltimas Noticias y Actualizaciones relatedtext=Quizs tambin te interese:Tercero, al realizar la solicitud, es imprescindible tener en cuenta que se debe realizar en lnea a travs del sitio oficial correspondiente. Evitar sitios web dudosos o no oficiales es crucial para proteger tus datos personales y evitar estafas. Nota Aclaratoria 2018 Se informa que el Servicio Pblico de Consultas Bibliogrficas se encuentra suspendido hasta nuevo aviso debido a la pandemia por Covid-19. Todos los estados Vigente No vigente No se encontraron resultados Todos los aos 20262025202420232022202120202019202018201720162015201420132012201120102009200820072006200520042003200220012000 No se encontraron resultados Tienes que presentar una constancia de antecedentes penales y no sabes por dnde empezar? Tranquilo, aqu te explicamos todo lo que necesitas saber para hacer este trmite en El Salvador, ya sea en lnea o de forma presencial. Este documento es muy solicitado para trabajos, procesos migratorios, estudios o incluso para trmites legales dentro y fuera del pas. Con esta gua prctica y clara vas a poder completarlo sin complicaciones. La constancia de antecedentes penales demuestra si una persona tiene o no historial delictivo en El Salvador. Es un documento oficial emitido por el Ministerio de Justicia y Seguridad Pblica. Puede ser requerida por: Empleadores que buscan verificar tu historial Embajadas o consulados para procesos de visa Instituciones acadmicas que piden respaldo legal Trmites migratorios u oficiales en el extranjero Tenerla a tiempo puede evitar retrasos importantes, as que es recomendable solicitarla con antelacin si sabes que la vas a necesitar. Para salvadoreos mayores de edad, Documento nico de Identidad (DUI) vigente Comprobante de pago (\$3.00) Correo electrnico activo (para trmite en lnea) Para extranjeros residentes: Carn de residente Pasaporte Comprobante de pago Opcin 1: En lnea Evitar cualquier complicacin en el proceso.Importancia del DUISegundo, el Documento nico de Identidad (DUI) es fundamental en este proceso. Sin este, no se podr obtener una constancia de antecedentes penales. As que asegurate de tener tu DUI a la mano y en buenas condiciones antes de iniciar el proceso.[alb post, related url=/actualidad/alerta-ropa-en-el-salvador/ title=Todo lo que Neces